

DESPEGA

SOLO TÚ *decides* lo lejos que quieres llegar

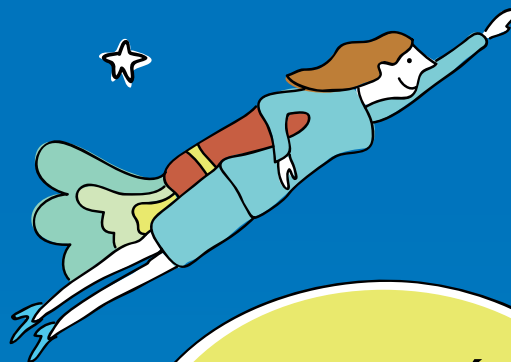
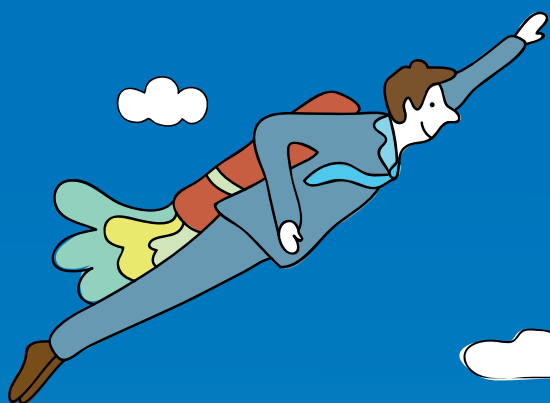

**FORMACIÓN
GRATUITA**
*menores
de 30 años*

Consigue tu

TITULACIÓN OFICIAL

en *Certificado de Profesionalidad, idiomas*
o *tecnologías de la información*
y *la comunicación (TIC)*

Inscríbete sin compromiso



900 302 322

<http://formacionauladirecta.com/certificadoprofesionalidad/>



Grupo Euroformac, una consultora de formación y empleo con más de **18 años de experiencia en el sector y con una plantilla media de 120 empleados/as**.

Con **más de 3.000 metros cuadrados de instalaciones acreditadas** por el Servicio Público de Empleo en Madrid, Andalucía y Murcia.

Concretamente nuestra sede de Málaga se encuentra en **Avd.Andalucía nº 31 29006**

Para el 2016 **Grupo Euroformac ha sido adjudicataria de programas específicos de formación y empleo para jóvenes en distintas Comunidades Autónomas.**

Resolución que tiene por objeto la aprobación de la **convocatoria de subvenciones para la realización de un programa específico, de ámbito estatal, con la finalidad de mejorar la empleabilidad, la cualificación y la inserción profesional de jóvenes menores de treinta años**, con especial atención a quienes se hallan en situación de desempleo y a los de baja cualificación, mediante proyectos formativos que incluyan acciones de formación profesional para el empleo dirigidas a la obtención de certificados de profesionalidad y para el acceso a los mismos y acciones formativas vinculadas con competencias en tecnologías de la información y la comunicación e idiomas.

Dicho programa debe proporcionar a los participantes las competencias que les permitan adaptarse a los requerimientos del sistema productivo, específicamente en las ocupaciones correspondientes a los certificados de profesionalidad

La convocatoria está organizada por el Servicio Público de Empleo Estatal así como Ministerio de Empleo y Seguridad Social.



CERTIFICADOS DE PROFESIONALIDAD

Los certificados de profesionalidad, regulados por el Real Decreto 34/2008, de 18 de enero, son el instrumento de acreditación oficial de las cualificaciones profesionales del Catálogo Nacional de Cualificaciones Profesionales en el ámbito de la administración laboral.

Estos certificados acreditan el conjunto de competencias profesionales que capacitan para el desarrollo de una actividad laboral identificable en el sistema productivo sin que ello constituya regulación del ejercicio profesional.

Tienen carácter oficial y validez en todo el territorio nacional y son expedidos por el SEPE y los órganos competentes de las Comunidades Autónomas.

Cod.	NOMBRE ACCION FORMATIVA	HORAS TEORICAS	HORAS PRACTICAS	Inicio	fin
COML0209	ORGANIZACIÓN DEL TRANSPORTE Y LA DISTRIBUCION	340	80	30/03/2016	17/06/2016
FMEC0208	DISEÑO DE CALDERERIA Y ESTRUCTURAS METALICAS	620	40	20/06/2016	01/12/2016
IMAR0209	DESARROLLO DE PROYECTOS DE INSTALACIONES FRIGORIFICAS	490	80	02/06/2016	04/10/2016
FMEM0109	GESTION DE LA PRODUCCION EN FABRICACION MECANICA	310	40	06/09/2016	23/11/2016
IMAR0109	DESARROLLO DE PROYECTOS DE INSTALACIONES DE CLIMATIZACION Y VENTILACION-EXTRACCION	490	80	20/05/2016	21/09/2016
ELEE0110	DESARROLLO DE PROYECTOS DE INSTALACIONES ELECTRICAS EN EL ENTORNO DE EDIFICIO Y CON FINES ESPECIFICOS	440	80	20/05/2016	07/09/2016
ELES0110	DESARROLLO DE PROYECTOS DE INFRAESTRUCTURAS DE TELECOMUNICACIONES Y DE REDES DE VOZ Y DE DATOS EN EDIFICACIONES	420	80	22/06/2016	06/10/2016
ELEE0210	DESARROLLO DE PROYECTOS DE REDES ELECTRICAS DE BAJA Y ALTA TENSION	610	80	29/03/2016	25/08/2016

*** TODOS LOS CERTIFICADOS TIENEN PRÁCTICAS EN EMPRESAS**

**ver REQUISITOS ACCESO A CERTIFICADOS DE PROFESIONALIDAD

ACCIONES FORMATIVAS VINCULADAS CON EL APRENDIZAJE EN IDIOMAS

La necesidad de dominar un idioma extranjero en las sociedades contemporáneas es un hecho ineludible, una cuestión de urgencia y hasta de supervivencia. La ruptura de las fronteras físicas y culturales ha cambiado las reglas del juego y ha difuminado las barreras de comunicación entre los pueblos. El mundo se ha convertido en una aldea global donde los ciudadanos de cualquier país sienten la necesidad de comunicarse con personas de otras culturas y nacionalidades, ya sea por razones artísticas, económicas, políticas o científicas. Ser ciudadano hoy supone disponer de recursos de comunicación orales y escritos diferentes a los de nuestra cultura de origen. De lo contrario, nuestras posibilidades para encontrar trabajo, disfrutar de nuestro tiempo de ocio o debatir sobre problemas contemporáneos no serán las mismas.

Cod.	NOMBRE ACCION FORMATIVA	HORAS TEORICAS	HORAS PRACTICAS
SSCE01	INGLES (A1)	09/04/2016	26/11/2016
SSCE01	INGLES (A1)	28/06/2016	01/08/2016
SSCE01	INGLES (A1)	xxx	xxx
SSCE02	INGLES (A2)	09/04/2016	26/11/2016
SSCE02	INGLES (A2)	07/10/2016	15/11/2016
SSCE02	INGLES (A2)	xxx	xxx
SSCE03	INGLES (B1)	xxx	xxx
ADGG03EXP	INGLES PROFESIONAL PARA LA ASISTENCIA A LA DIRECCION	22/09/2016	19/10/2016
ADGG05EXP	ALEMAN PROFESIONAL PARA LA ASISTENCIA A LA DIRECCION	20/10/2016	10/11/2016
COMV01EXP	INGLES PROFESIONAL PARA ACTIVIDADES COMERCIALES	21/07/2016	12/08/2016
COMT01EXP	INGLES PROFESIONAL PARA COMERCIO INTERNACIONAL	25/10/2016	23/11/2016
COMM04EXP	ALEMAN PROFESIONAL EN EL COMERCIO INTERNACIONAL	26/09/2016	24/10/2016
HOTR01EXP	INGLES PROFESIONAL PARA SERVICIOS DE RESTAURACION	16/04/2016	23/07/2016
HOTT06EXP	INGLES PROFESIONAL PARA TURISMO	14/11/2016	02/12/2016
HOTR04EXP	ALEMAN PROFESIONAL PARA SERVICIOS DE RESTAURACION	30/06/2016	20/07/2016
HOTU01EXP	ALEMAN PROFESIONAL PARA TURISMO	08/07/2016	28/07/2016
TMVO04EXP	INGLES EN EL AMBITO AEROPORTUARIO	01/09/2016	23/09/2016
ADGX02	FRANCES: GESTION COMERCIAL	02/06/2016	19/07/2016
ADGX03	ALEMAN: GESTION COMERCIAL	23/05/2016	07/07/2016
TMVC03	INGLES: GESTION TRANSPORTE	28/04/2016	27/06/2016

ACCIONES FORMATIVAS VINCULADAS CON COMPETENCIAS EN TECNOLOGÍAS DE LA INFORMACIÓN

Los programas formativos de fabricantes en tecnologías de la información

El curso de especialidad TIC es una formación oficial de fabricante que posibilita la obtención de la **certificación oficial de MICROSOFT**.

Cod.	NOMBRE ACCION FORMATIVA	HORAS TEORICAS	HORAS PRACTICAS
IFCT27*	INTRODUCCION A LAS BASES DE DATOS MICROSOFT SQL SERVER	06/10/2016	26/10/2016
MF0226_3	PROGRAMACION DE BASES DE DATOS RELACIONALES	02/08/2016	05/10/2016
IFCT27*	INTRODUCCION A LAS BASES DE DATOS MICROSOFT SQL SERVER	02/11/2016	21/11/2016
MF0966_3	CONSULTA Y MANIPULACION DE INFORMACION CONTENIDA EN GESTORES DE DATOS	12/09/2016	31/10/2016
MF0489_3	SISTEMAS SEGUROS DE ACCESO Y TRANSMISIÓN DE DATOS	17/10/2016	28/10/2016
MF0486_3	SEGURIDAD EN EQUIPOS INFORMATICOS	12/07/2016	01/08/2016
MF0964_3	DESARROLLO DE ELEMENTOS SOFTWARE PARA GESTION DE SISTEMAS	20/06/2016	05/08/2016

*Los certificados y módulos se harán en conjunto

**REQUISITOS ACCESO A CERTIFICADOS DE PROFESIONALIDAD

****REQUISITOS ACCESO A CERTIFICADOS DE PROFESIONALIDAD**

Menores de 30 años

Desempleados: inscritos como demandantes de empleo.

Trabajadores: grupos de cotización 06, 07, 09 o 10 y autónomos de baja cualificación.

CERTIFICADO DE PROFESIONALIDAD NIVEL 2

Graduado en Educación Secundaria - ESO	CUMPLIR POR LO MENOS 1
Certificado de Profesionalidad de nivel 2.	
Certificado de Profesionalidad de nivel 1 de la misma Familia y Área Profesional.	
FP I o Ciclo Formativo de Grado Medio.	
Cumplir el requisito académico de acceso a los ciclos formativos de grado medio o haber superado las correspondientes pruebas de acceso reguladas por las administraciones educativas.	
Tener superada la prueba de acceso a la universidad.	

CERTIFICADO DE PROFESIONALIDAD NIVEL 3

Título de Bachiller.	CUMPLIR POR LO MENOS 1
Titulación Universitaria.	
Certificado de Profesionalidad de nivel 3.	
Certificado de Profesionalidad de nivel 2 de la misma Familia y Área Profesional.	
FP II o Ciclo Formativo de Grado Superior.	
Cumplir el requisito académico de acceso a los ciclos formativos de grado superior o haber superado las correspondientes pruebas de acceso reguladas por las administraciones educativas.	
Tener superada la prueba de acceso a la universidad.	

COLECTIVO PRIORITARIO

<p>Desempleado de larga duración (lleven inscritos como demandantes de empleo al menos 12 meses de los 18 anteriores a la selección)</p>	<p>CUMPLIR POR LO MENOS 1</p>
<p>Es una persona en búsqueda de su primer empleo (no ha trabajado nunca dado de alta)</p>	
<p>Un desempleado o autónomo es de Baja Cualificación (aquellas que no estén en posesión de un carnet profesional, certificado de profesionalidad de nivel 2 o 3, título de formación profesional o de una titulación universitaria).</p>	
<p>Un trabajador es de Baja Cualificación (si se encuentra en los grupos de cotización 06, 07, 09 o 10)</p>	
<p>Procedentes del PLAN PREPARA.</p>	